即時發佈

美獅美高梅為賓客呈獻尊貴客房及度身訂造的會議體驗

融合高雅別致和現代豪華元素

【澳門，2017 年 6 月 21 日】項目投資總額高達港幣 260 億的美獅美高梅將於本年第四季開幕，屆時將成為區內首屈一指的度假勝地及會議場地，爲個人或團體呈獻各種頂尖的服務及設施。美獅美高梅將會提供多元化的場地予賓客舉辦各種會議、小型私人聚會、婚禮以及特別活動。

美獅美高梅擁有2,870平方米的會議場地，無論是舉辦私人聚會、產品發佈會、重要演説會、頒獎禮或音樂會，皆能提供最理想的空間和服務。美獅美高梅的專業宴會團隊擁有豐富經驗，結合酒店嶄新科技，為旅客或商務賓客帶來優越的會議及活動體驗。寬敞無柱的**大宴會廳**可容納約千名賓客，而較小型的場合則可選用專業的**會議室**。**維天閣**環抱水池和綠茵庭園，戶內空間以大型落地玻璃連接室外的露天陽台，廣闊開揚，將迷人景致盡入眼簾。

除了會議室及宴會廳以外，能夠容納高達 2,000 名觀眾的**美高梅劇院**，將會是澳門最先進的活動場地。新穎的設計令劇院於一瞬間便可轉換成逾 10 種不同座位編排的場地，配合 180 度 4K LED 屏幕，以尖端科技爲賓客帶來千變萬化的活動體驗。

先進的會議設施，加上由星級名廚坐陣的餐飲服務，定必能爲賓客帶來非凡的會議體驗。享譽全球的名廚包括 Mauro Colagreco、津村光晴、Graham Elliot 和黃慧嫻，聯同酒店經驗豐富的餐飲團隊烹調各式美味佳餚，為賓客的活動增香添色。

<u>愜意體驗讓您盡情放鬆</u>

一整天的繁忙會議過後，賓客可在美獅美高梅不同類型的客房內得到充足休息。貫徹美高梅提供卓越服務的承諾，1,390 間客房揉合高雅別致和現代豪華設計，提供格調與舒適兼具的實用空間。秉承美高梅為賓客成就璀璨時刻的宗旨，美獅美高梅提供無可媲美的貼心服務，令賓客賓至如歸。

客房內的落地玻璃窗讓鄰近美境盡入眼簾，爲舒適的室內空間增添自然活力。賓客可在**度假客房**內坐擁迷人的城市景觀、噴泉景致或天際美景。而**套房**則設有獨立臥室和起居室、梳化床、寬敞的大理石浴室連同大型梳妝台、獨立浴缸及蒸氣淋浴間，適合追求私人空間和恬靜的賓客。

美高梅更首次將天樂閣由拉斯維加斯帶到澳門，令美獅美高梅的賓客能獲得非一般的住宿體驗。位處酒店北座頂層的**天樂閣**複式客房遠眺城市景觀，以紐約時尚複式單位為藍本，為賓客提供別具一格的住宿空間。每間天樂閣皆設計獨特，部分更設有互動數碼桌球枱，為賓客提供嶄新的娛樂體驗。個別天樂閣更會展示享譽國際的藝術家 Andy Warhol 和馬德升的兩套價值連城的作品《If You Can Dream》和《新水墨新語言》。

天樂閣擁有別出心裁的設計、坐擁無敵景致及提供悉心周到的個人化服務。天樂閣住客可尊享位於酒店北座高層 33 樓及 35 樓的**天樂廊**，由專人辦理入住手續和專屬禮賓服務，更可免費享用天樂廊的餐飲設施。

美高梅渡假城業務銷售副總裁傅于恬（Victoria Fuh）表示：「我們注意到市場對澳門獨特而且高質素的會議和展覽場地的需求不斷增加，而美獅美高梅正正可以為我們的商業夥伴提供集創新、高科技和實用於一身的場地。酒店和客房滿佈藝術氣息和時尚創意，充分體現美高梅突顯文化藝術和娛樂的品牌理念。」

美獅美高梅的客房預訂服務將於稍後公佈。有關會議場地及設施的詳情，請致電 (853) 8802 8888 或電郵 hotelsales@mgm.mo 查詢。

###

高清圖片下載：
https://edelmanftp.boxcn.net/v/mgmcotairooms

關於美獅美高梅
預計於 2017 年第四季開業的美獅美高梅，是美高梅在中國的最新發展項目。項目設計猶如路氹城的「珠寶盒」，將設有近 1,400 間客房及套房、偌大的會議空間、頂級水療設施、零售商店、餐飲配套，以及美高梅首間國際酒店別墅「雍華府」為賓客提供極致豪華體驗。美獅美高梅將推出亞洲首個動感大劇院及精彩表演，讓每位進入度假村的賓客得到精彩繽紛的體驗。美獅美高梅旨在推動多元化發展，為澳門帶來更多先進及創新的娛樂體驗，讓澳門繼續發展成為全球旅遊目的地。美獅美高梅榮獲中國綠色建築（澳門）設計標識證書，並為獲頒此項殊榮之最大及首個私人的建築項目。

地址：澳門路氹城金光大道

傳媒如有查詢，請聯絡：

Natalie Cheng
愛德曼公關國際（香港）有限公司
電話：(852) 2837 4794
電郵：Natalie.Cheng@edelman.com

Jim Wong
愛德曼公關國際（香港）有限公司
電話：(852) 2837 4778
電郵：Jim.Wong@edelman.com

王如茵 (Irene Wong)
公共及社會事務副總裁
美高梅
電話：(853) 8802 2822
電郵：irenewong@mgm.mo

林鳳敏 (Karen Lam)
公共關係經理
美高梅
電話：(853) 8802 3801
電郵：karenlam@mgm.mo

龔善欣 (Juliana Kung)
公共關係經理
美高梅
電話：(853) 8802 3803
電郵：julianakung@mgm.mo

附錄：美獅美高梅客房資料

美獅美高梅設有四種不同類型共 1,390 間客房，包括 1248 間度假客房、99 間套房、16 間天樂閣及 27 間別墅，為賓客提供醉人景色，包括城市景觀、噴泉景致或天際美景。

房型	詳細資訊
度假客房（1,248 間） 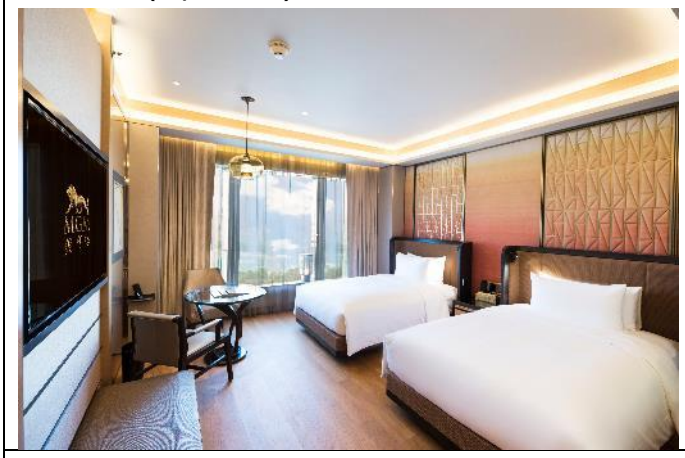	設計時尚永恆的度假客房，展示美高梅多項獨特的設施配套及最新科技。格調與舒適兼具的度假客房，面積由 43 至 51 平方米，配以木造地板，令整體感覺溫暖和諧。
套房（99 間） 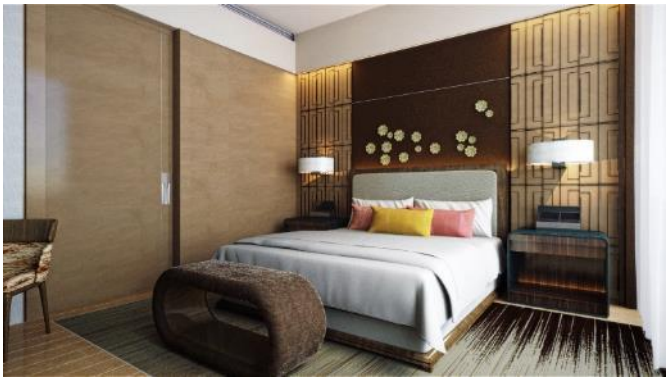	美獅美高梅的套房面積為 84 至 97 平方米，設有舒適愜意的臥室和獨立起居室。房間內設有廣闊的衣帽間和梳化床，寬敞的大理石浴室設有大型梳妝台、獨立浴缸及蒸氣淋浴間，為追求私人空間和恬靜的賓客提供最佳選擇。
天樂閣（16 間） 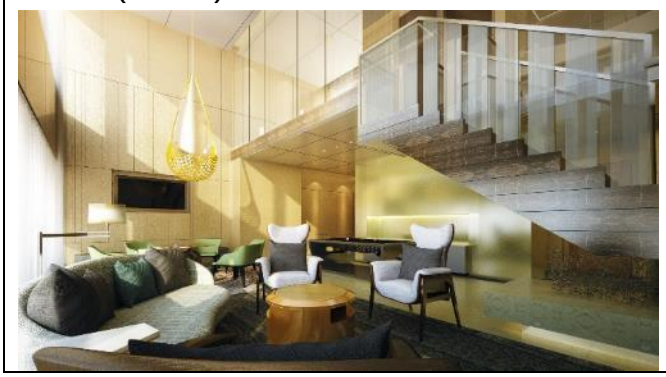	天樂閣位處酒店北座頂層，客房面積為 128 平方米，兩層寬敞的空間令賓客恍如置身於紐約時尚複式單位中。天樂閣擁有別具一格的設計、坐擁無敵景致及提供悉心周到的個人化服務。住客可尊享天樂廊的餐飲設施，以及由專人辦理入住手續和專屬禮賓服務。